

Legende  
Geschoss EG.1

- DET A2
- DET B2
- DET C2
- DET D2

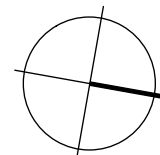

GRUNDRISS  
- Erdgeschoss -  
M 1:100

- Kautschuk
- Betonwerkstein
- Fliesen

- ALLGEMEINE HINWEISE ZUR PLANUNG
- Austausch aller Fenster
  - alle abgehängten Decken n.Abst. mit Bauphysik
  - Sommerlicher Wärmeschutz durch Raffstores (Süd-, Ost-, und Westseite)
  - Aufzug in Stahlgerüst mit Verglasung, Dimensionierung Stahlgerüst n.Abst. mit Statik

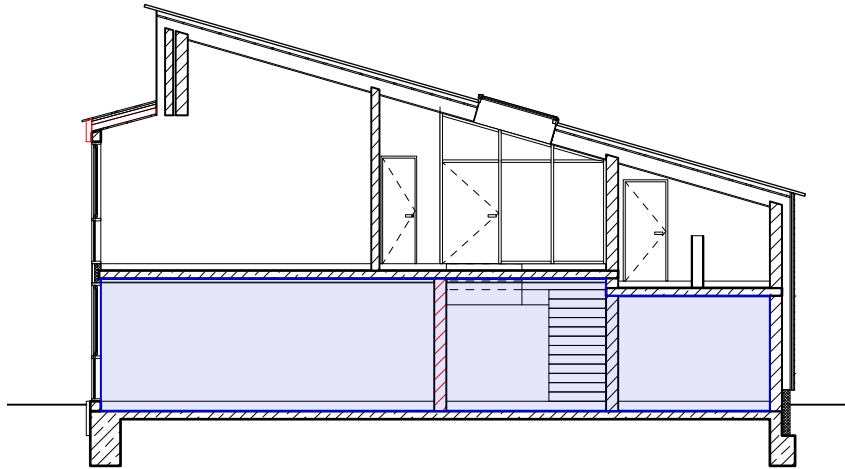

- LEGENDE
- |  |                       |  |                                |
|--|-----------------------|--|--------------------------------|
|  | Stahlbeton            |  | Schnittlinie (Grundriss)       |
|  | Stahlbeton neu        |  | Erhöhung Türsturz erforderlich |
|  | Trockenbauwand        |  | Fassadenschnittmarker          |
|  | Mauerwerk             |  | Detailmarker                   |
|  | Arbeitsraum (Abbruch) |  | Wandaufbau                     |
|  | Hinweistext           |  | Achse                          |
|  | Dämmung (weich)       |  | Änderungswolke                 |
|  | Dämmung (hart)        |  | Anpassungshinweise             |
|  | Perimeterdämmung      |  | Bestand                        |
|  | Erdreich              |  | Abbruch                        |
|  | Schüttung             |  | Abbruch Gewerk Rohbau          |
|  | Holzverschalung       |  | Neubau (außer Stahlbeton)      |
|  | Unterfangung          |  |                                |
|  | Neubau Bodenplatte    |  |                                |
|  | Abbruch Bodenplatte   |  |                                |

HÖHENBEZUGSSYSTEM = ü. NHN; OKFF ±0.00 = 309,44

A	19.12.'25	Plan eingestellt	JM
INDEX	DATUM	ÄNDERUNGSVERMERK	GEZ

- AUSFÜHRUNGSPLAN. ALLE MAßE SIND VOR ORT ZU PRÜFEN. -
- ZEICHNUNG IST NUR IN VERBINDUNG MIT DEN STATISCHEN PLÄNEN UND BERECHNUNGEN GÜLTIG. -
- UNKLARHEITEN VOR AUSFÜHRUNG MIT DER BAULEITUNG KLÄREN. -

boxx3  
architektur & gestaltung

## AUSFÜHRUNGSPLANUNG

Generalsanierung Arche-Noah-Schule

Arche-Noah-Schule, Friedensweg 8b, Bad Windsheim

Flur-Nr. 1130/20

BAUHERR: Diakonisches Werk Neustadt/Aisch  
Kirchplatz 5  
91413 Neustadt/Aisch

PLANUNG: boxx3 - architektur & gestaltung  
Bohlleitenweg 19  
97082 Würzburg

BEARBEITET	DATUM	NAME	FORMAT	PLAN-NR:
GEPRÜFT	19.12.2025	LE / EJ / JM	A1 (594/841)	A_LP05_UEB_BBL_EG.1
MASSSTAB	PLANINHALT	INDEX:		
M 1:100	Übersichtsplan Bodenbeläge EG.1			